

Vážení,

s odvoláním na zákon 106/1999 Sb. o svobodném přístupu k informacím bych vás tímto rád požádal o následující informace týkající se reklamních zařízení specifikovaných níže.

- A) Do kterého dne mají tyto stavby povolení pro stavbu?
- B) Pokud povolení již není platné, v jaké fázi se nachází řízení o odstranění nepovolené stavby

Pokud stavba pro reklamu platné povolení pro stavbu nemá, podávám tímto v souladu se zákonem 500/2004 S. podnět k zahájení řízení o odstranění stavby.

Povinný subjekt: ÚŘAD MĚSTSKÉ ČÁSTI PRAHA 9 – ODBOR VÝSTAVBY

Děkuji,

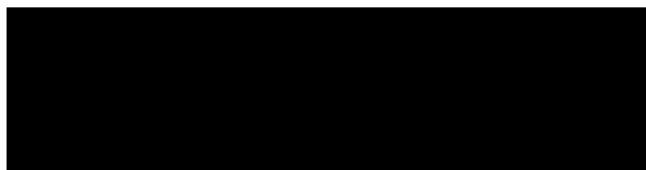

**Reklamní zařízení č. 1: Parcelní číslo 1721 v katastrálním území Praha 9 Vysočany
(GPS souřadnice 50.120225, 14.521952)**

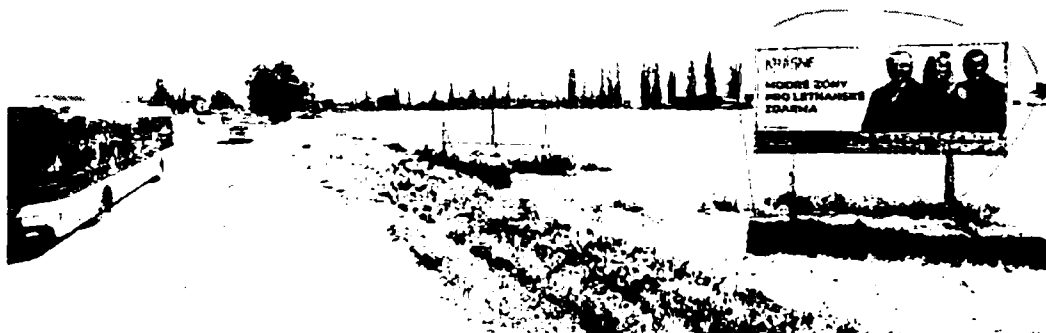

**Reklamní zařízení č. 2: Parcelní číslo 1687 v katastrálním území Praha 9 Vysočany
(GPS souřadnice 50.120496, 14.521897)**



Reklamní zařízení č. 3: Parcelní číslo 1430/4 (s možným přesahem na 1430/3) v katastrálním území Praha 9 Čakovice (GPS souřadnice 50.14866, 14.50156)



Reklamní zařízení č. 4: Parcelní číslo 763/3 (s přesahem na 763/2) v katastrálním území Praha 9 Čakovice (GPS souřadnice 50.15195, 14.52862)

