

**VÝKOPY NUTNO OHRADIT ZÁBRANAMI SE Z2.  
DZ B28 OSADIT 7 DNÍ PŘED ZAČÁTKEM PRACÍ.**

**VÝKOPY PRO PLYNOVOD**

**PRŮBĚH PRACÍ NUTNO  
DOMLUVIT SE SPRÁVOU  
PŘÍLEHLÉHO OBJEKTU**

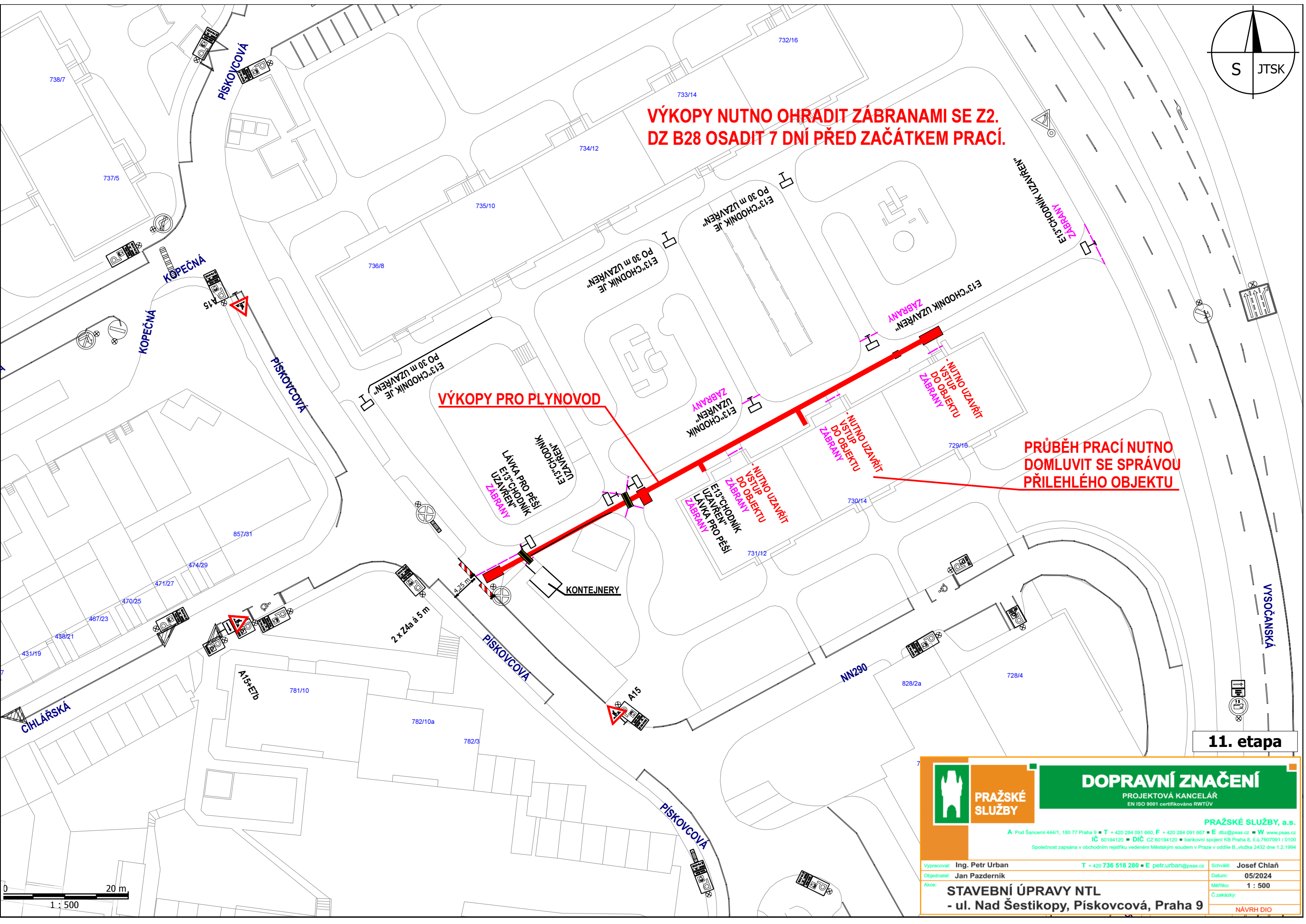

**11. etapa**

	<b>DOPRAVNÍ ZNAČENÍ</b>	
	PROJEKTOVÁ KANCELÁŘ EN ISO 9001 certifikováno RWTÜV	
PRAŽSKÉ SLUŽBY, a.s. A Pod Šancemi 444/1, 180 77 Praha 9 ■ T + 420 284 091 680, F + 420 284 091 687 ■ E dbz@pas.cz ■ W www.pas.cz IČ 60194120 ■ DIČ CZ 60194120 ■ bankovní spojení KB Praha 8, č.ú.7697091/0100 Společnost zapsána v obchodním rejstříku vedeném Městským soudem v Praze v oddíle B, vložka 2432 dne 1.2.1994		
Vypracoval: Ing. Petr Urban Objednatel: Jan Pazderník Akce:	T + 420 736 518 280 ■ E petr.urban@pas.cz <b>STAVEBNÍ ÚPRAVY NTL</b> - ul. Nad Šestíky, Pískovcová, Praha 9	Schválil: Josef Chlaň Datum: 05/2024 Měřítko: 1 : 500 Č.zakázky:
		NÁVRH DIO