

Městská část Praha 9

Sokolovská 14/324
180 49 PRAHA 9

datovou schránkou

Ke zn. ZPI 46/2021

Sp. zn. S MCP09/059546/2021/2

Č.j. MCP09/062417/2021/Dav

V Praze dne 11. 6. 2021

Věc: poskytnutí informace o kategorii pozemní komunikace ve smyslu z. č. 13/1997 Sb. a informace o umístění dopravního značení ve smyslu z. č. 361/2000 Sb.

Vážení,

obracíme se na Vás v zastoupení společnosti GRAWE, s.r.o., se sídlem Praha 9, Pod Pekárnami 338/12, PSČ 19000, IČ 49449354 (dále jen „*klient*“).

Klient je vlastníkem pozemků v rámci k. ú. Vysočany (parc. č. 1207/233, 1207/223, 1207/18, 1207/15 a dalších dle stavu zapsaného v katastru nemovitostí), vedle nichž se nachází níže specifikované pozemky, které ovlivňují přístupnost k pozemkům klienta a k vybraným z nich klient disponuje věcnými břemeny.

Dne 31. 5. 2021 klient podal žádost o poskytnutí informace o kategorii pozemních komunikací ve smyslu z. č. 13/1997 Sb. a informace o umístění dopravního značení ve smyslu z. č. 361/2000 Sb. Informace mu byla shora nadepsaným orgánem sdělena dne 11. 6. 2021 poskytnutím informace na základě žádosti dle z. č. 106/1999 Sb. ze dne 9. 6. 2021, zn. ZPI 46/202, sp. zn. S MCP09/059546/2021/2, č.j. MCP09/062417/2021/Dav (dále jen „*poskytnutí informace*“).

Ohledně zařazení do kategorie pozemních komunikací ve smyslu z. č. 13/1997 Sb. stran uvedených pozemků bylo sděleno, mimo jiné, že se pozemcích parc. č. 1207/221, 1207/17, 1207/238, 1207/8 a 1952 v k. ú. Vysočany nacházejí účelové komunikace.

Žádáme tímto o sdělení a specifikaci těchto účelových komunikací, tedy zda se na uvedených pozemcích nacházejí (i) veřejně přístupné účelové komunikace nebo (ii) účelové komunikace, které nejsou veřejně přístupné.

Ohledně dopravního značení bylo, mimo jiné, sděleno, že na pozemku parc. č. 1207/17 v k. ú. Vysočany vlastník komunikace v současné době oznámil dle § 77a z. č. 361/2000 Sb., umístění dopravního značení B4 „Zákaz vjezdu nákladních automobilů“ s dodatkovou tabulkou E5 „6t“ a v této věci probíhá správní řízení.

Žádáme tímto o doplnění a specifikaci **správního řízení** ve vztahu k umístění dopravního značení B4 „Zákaz vjezdu nákladních automobilů“ s dodatkovou tabulkou E5 „6t“ na pozemku parc. č. 1207/17 v k. ú. Vysočany, tak, **aby bylo jednoznačně identifikovatelné**, a to zejména který **konkrétní správní orgán toto řízení vede, kdy bylo toto řízení zahájeno, pod jakou spisovou značkou je řízení vedeno (případně jiným**

identifikátorem) a jakou formou správní činnosti je v dané věci rozhodováno (např. rozhodnutí nebo opatření obecné povahy).

Tento dotaz činíme též ve smyslu z. č. 106/1999 Sb., o svobodném přístupu k informacím.

S pozdravem

GRAWE, s.r.o.

v plné moci

JUDr. Tomáš Mach, advokát

MACH LEGAL, advokátní kancelář s.r.o.

Přílohy:

- plná moc
- náhled s vyznačením zákazové značky – zákaz vjezdu nákladových automobilů nad 6 t + fotografie

Příloha náhled s vyznačením zákazové značky – zákaz vjezdu nákladových automobilů nad 6 t

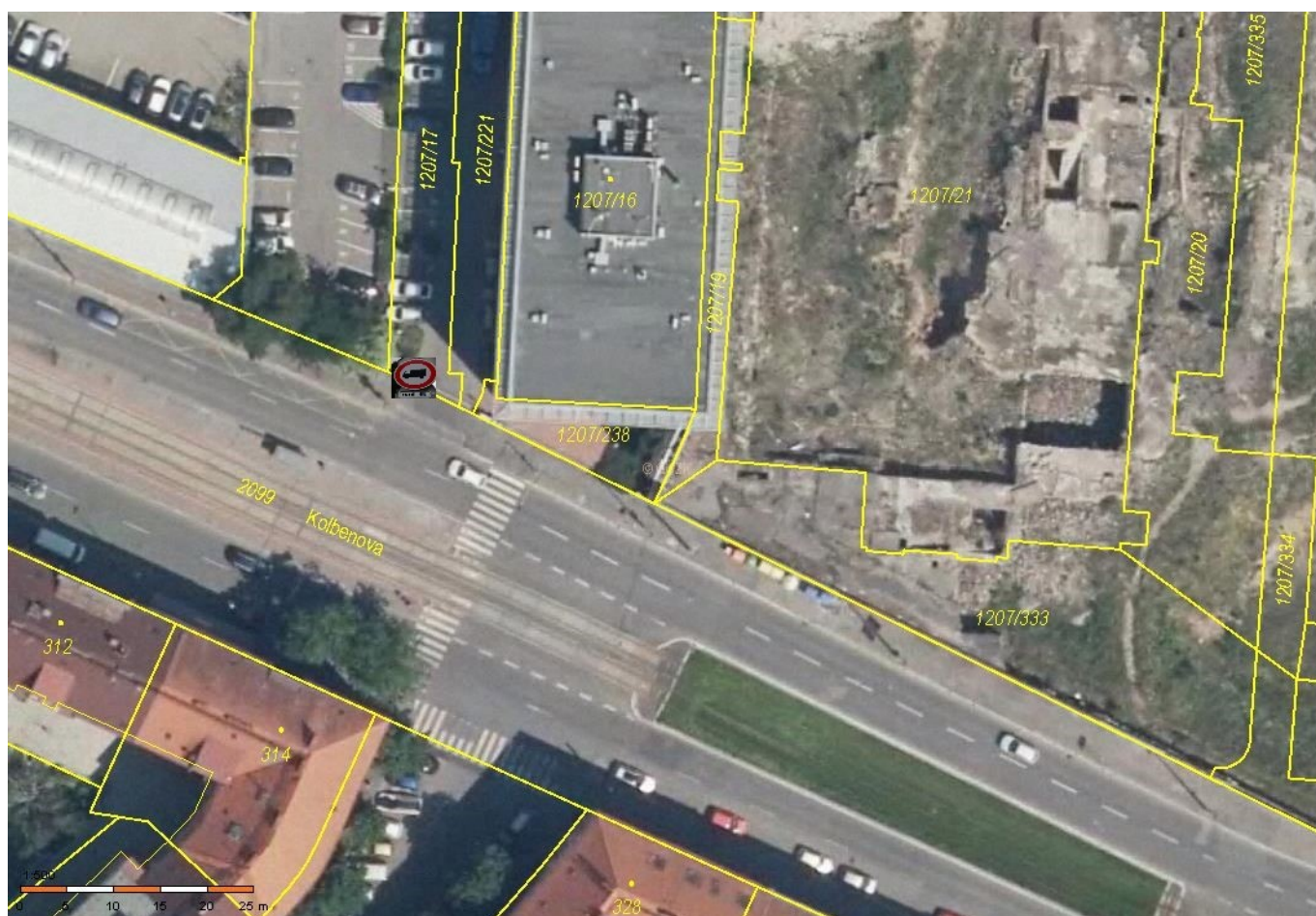

Fotografie zákazové značky

